

Opmålingsdistrikt
24 07

Måleblad

Ifølge lovbekendtgørelse nr. 494 af 12.6.2003 er den, som flytter, borttager, beskædiger eller odelægger et kendelegt skelmærke eller et varigt mærke for opmåling, pligtig til betale udgifterne ved dets genanbringelse, og kan idømmes bøde, jf. § 48.

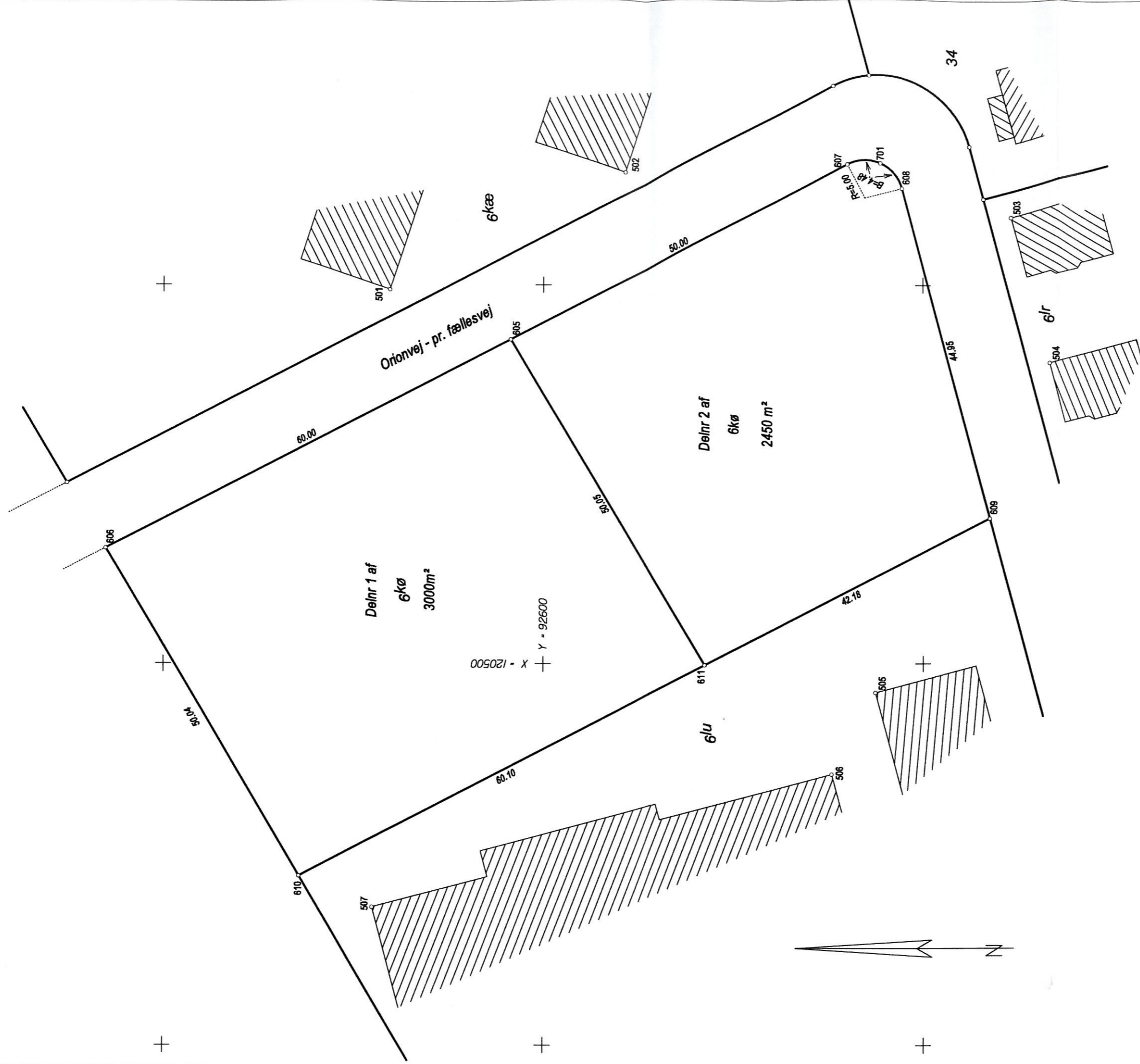

Matr.nr. 6kø

Ejerlav: Vridsløse By, Herlufsholm

Kommune: Næstved Kommune

Opmålt i: april 2011

Målforhold: 1: 500

Landinspektør j.nr.: 1110121

Signaturforklaring

----- : Blindt skel, der ikke bortfalder

Mål eller koordinater, der kun er til brug ved indlæggningen på matrikelkortet, er angivet med klamme.

Mål eller koordinater, der er overført fra en sag, der tidligere er indsendt til Kort & Matrikelstyrelsen, er mærket med GL.



Kaj Malmstov
Kaj Malmstov
Landinspektør

Dato: 20. april 2011

Andre signaturer:
Se DS 104 og 198

NE	Y	X	BEMÆRKNING
501	92620,12	120450,54	Bygning - mur
502	92589,27	120435,15	Bygning - mur
503	92538,43	120441,04	Bygning - mur
504	92533,35	120460,22	Bygning - mur
505	92556,24	120503,77	Bygning - mur
506	92561,99	120514,51	Bygning - mur
507	92622,37	120531,93	Bygning - mur
605	92604,27	120457,16	Skelptkt jernrør
606	92657,54	120484,77	Skelptkt gl. jernrør
607	92559,87	120434,15	Skelptkt gl. jernrør
608	92552,74	120437,31	Skelptkt gl. jernrør
609	92541,24	120480,77	Skelptkt gl. jernrør
610	92632,04	120527,83	Skelptkt gl. jernrør
611	92578,68	120500,17	Skelptkt jernrør
701	92555,55	120434,02	Skelptkt mellempkt