

Matr. nr., ejerlav, sogn  
(Ejerlejlighedsnr.)Anmelder: SEAS-NVE Net A/S  
Hovedgaden 36  
4520 Svinninge  
Tlf.: 5921 2121

~~4a Haldagermølle By Krummerup~~  
~~4a Krummerup By Krummerup~~  
~~4K Krummerup By Krummerup~~  
~~4a Haldagermølle By Krummerup~~  
~~4F Haldagermølle By Krummerup~~  
~~3a Krummerup By Krummerup~~  
 4a Krummerup By, Krummerup  
 4f Krummerup By, Krummerup

Linie/Trafo nr.: 4/677 + 1877

Dekl. nr.: \_\_\_\_\_

Bestemmelserne vedr. transformestationen er kun gældende for matr. nr. 4f 14<sup>a</sup>

## Deklaration Kabler og evt. transformestation

Undertegnede ejere af de ud for mit/vore navne anførte matrikelnumre meddeler herved SEAS-NVE Net A/S, efterfølgende kaldet selskabet, eller den, til hvem selskabet senere måtte overdrage sine rettigheder, en fra min/vor og efterfølgende ejeres side uopsigelig tilladelse til:

at anbringe et eller flere 0,4 og 10 kV kabelsystemer samt signalkabler/rør i jorden på min/vor nedennævnte ejendomme, alt således som anlæggets omtrentlige placering er vist på vedlagte plan, og

at anbringe en 10 kV transformestation på min/vor ejendom(me) og

at selskabet til enhver tid har uhindret adgang for eftersyn og vedligeholdelse af anlæggene.

Jeg/vi er indforstået med at rette mig/os efter de begrænsninger i brugen af arealet over og omkring anlæggene, som lovgivningen og myndighederne til enhver tid foreskriver, herunder den nødvendige tilkørselsmulighed til transformestation.

For tilladelsen gælder i øvrigt:

at den ved anlæggenes anbringelse, eftersyn, vedligeholdelse samt evt. fjernelse, forvoldte skade på ejendommen snarest istandsættes af selskabet, eller erstattes af selskabet efter aftale, og

at der kan udføres almindelig jordbearbejdning med almindelige redskaber for have- og landbrugsarbejde uden forudgående anmeldelse til selskabet.

For andre arbejder i nærheden af anlæggene, f.eks. dræning, grubning, plantning af træer, opførelse af bygninger og de dermed forbundne jordarbejder, hvorved der kan være fare for en beskadigelse af anlæggene, skal der foretages anmeldelse til selskabet om arbejdet mindst 8 arbejdsdage før arbejdets påbegyndelse.

Selskabet vil efter aftale træffe de nødvendige foranstaltninger til sikring af anlæggene. Påvisning og eventuel frilægning sker for selskabets egen regning, og

at selskabet kontaktes før etablering af anlæg, bygning mv. med ledende dele i nærheden af el-anlæggene.



at for byggeri til landbrugsmæssige formål flytter eller sikrer Selskabet kabler for egen regning, og

at for fremtidige dræningsarbejder til landbrugsmæssige formål er Selskabet forpligtet til at afholde merudgifter forårsaget af kabelanlæggets tilstedeværelse, såfremt Selskabet inddrages i den forudgående planlægning

SEAS-NVE Net A/S er påtaleberettiget med hensyn til servitutten, og SEAS-NVE Net A/S er berettiget til at lade deklARATIONEN tinglyse og notere som servitutstiftende på ejendommen(e)s blad i tingbogen.

Med hensyn til de på ejendommen hvilende servitutter og hæftelser af enhver art henvises til ejendommens blad i tingbogen. Denne deklARATION skal ikke være til hinder for ejendommens prioritering eller omprioritering

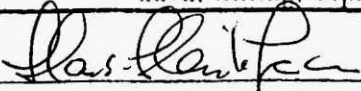
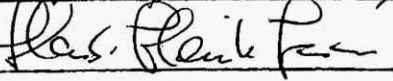
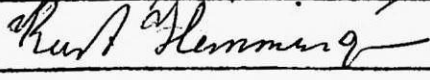
Såfremt placering af elforsyningsanlæg sker på det bevillingshavende netselskabs foranledning, sker dette med hjemmel i Elforsynings-lovens offentligretlige forpligtelse til etablering af Elforsyningsanlæg, jf. § 20, og adgang til anbringelse af elforsyningsanlæg, jf. Stærkstrømslovens §§ 18 og 19. I så fald yder selskabet én gang for alle ejeren/ejerne en erstatning ifølge selskabets retningslinier for erstatning og efter de udleverede takstblade. Erstatning udbetales, når anlæggene er færdigbygget, og deklARATIONEN er tinglyst.

Dato	Ejendommens betegnelse	Ejerens underskrift navn, stilling, bopæl	Sagsbehandler for el-selskabet
31/7-06	14 <sup>a</sup>		
	Haldagsmark 34	Hans Henrik Jensen	
	Krummerup	Slagdsvej 3, 4250 Fuglebjerg	
31/7-06	31 <sup>a</sup> , 3 <sup>a</sup>		
	Krummerup 34	Hans Henrik Jensen	
	Krummerup	Slagdsvej 13, 4250 Fuglebjerg	
31/7-06	4 <sup>a</sup>		
	Krummerup	Krummerupvej 35, 4250 Fuglebjerg	
	<del>Haldagsmark 34</del>	Kurt Erling Hemmingsen	
31/7-06	4 <sup>F</sup>	Elsie Andersen	
	Krummerup	Elsie Marie Andersen	
	<del>Haldagsmark 34</del>	Krummerupvej 33, 4250 Fuglebjerg	
	3 <sup>m</sup>	<del>for KJERSGAARD 8% Heston Lars Jensen Tlf. 55 45 32 07</del>	
	Krummerup 34	Bendtsvej 26, 4250 Fuglebjerg Kristian B. Hønsen Robert H. Hønsen	
	Krummerup	Trekanten 4, 4250 Fuglebjerg	
	<del>5<sup>c</sup></del>		
	<del>Fuglebjerg 34</del>		
	<del>Fuglebjerg</del>		
	5 <sup>c</sup>		
	Haldagsmark 34	Johnny Christensen	
	Krummerup	Krummerupvej 41	

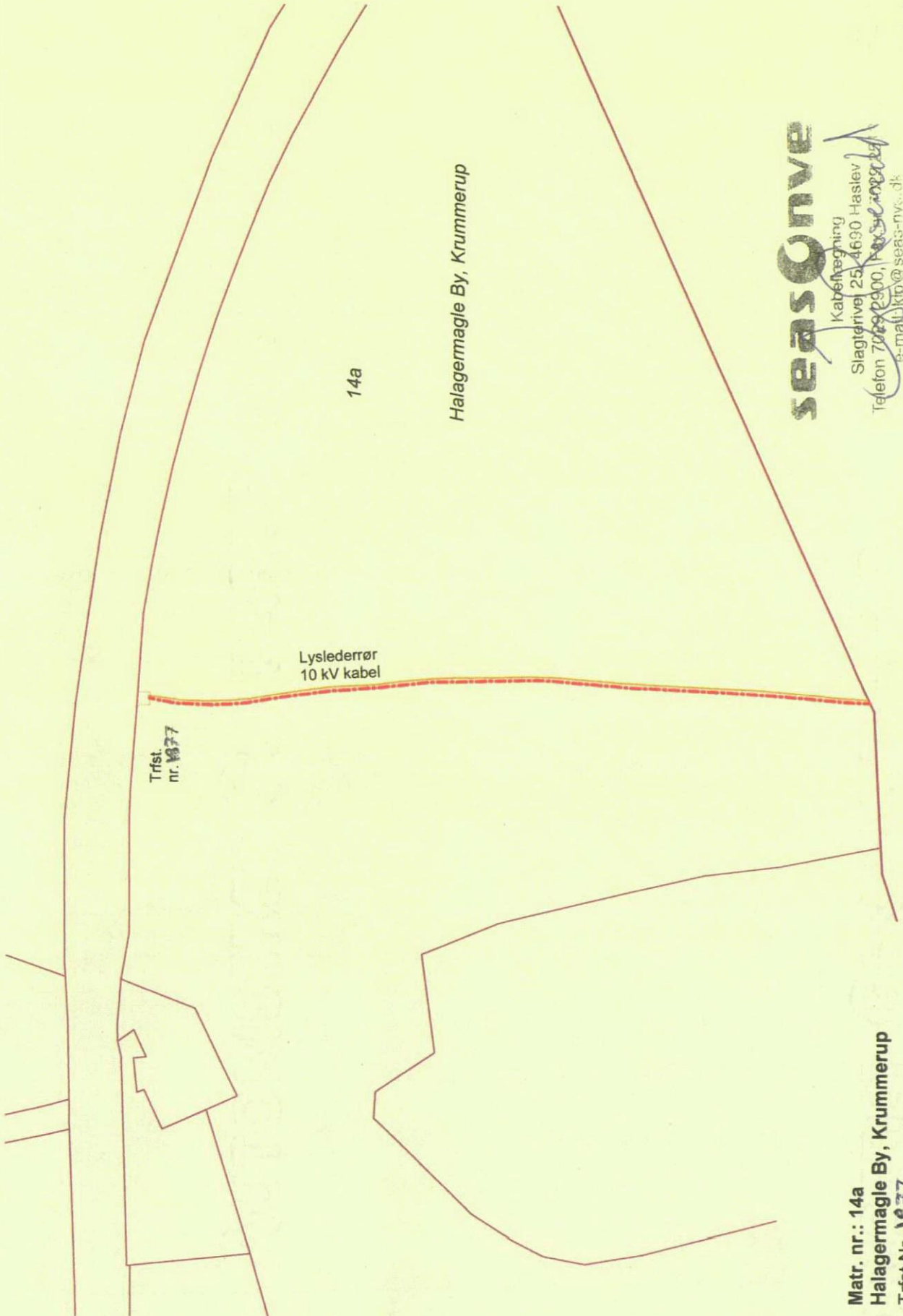

**SEAS O NVE**

Kabelregning  
Slagterivej 25, 4690 Haslev  
Telefon 7029 2900, *7029 2900*  
e-mail: uktp@seas-nve.dk

Matr. nr.: 14a  
**Halagermagle By, Krummerup**  
Trfst. Nr. **1877**  
Haslev den 08-11-2007/ime

## Påtegning:

Foranstående deklaration godkendes i henhold til lov om planlægning § 42, idet bemærkes, at tilvejebringelse af lokalplan ikke er påkrævet.

Kommunestempel/underskrift:

Dato: 28. november 2007.

NÆSTVED KOMMUNE  
Teknik- og Miljøforvaltningen  
Brogade 2 - 4700 Næstved

*Marit Christiansen*  
Marit Christiansen  
Kontorchef

*Grette Andersen*  
Grette Andersen  
tekn. ass.



Justitsministeriets genpartipapir.

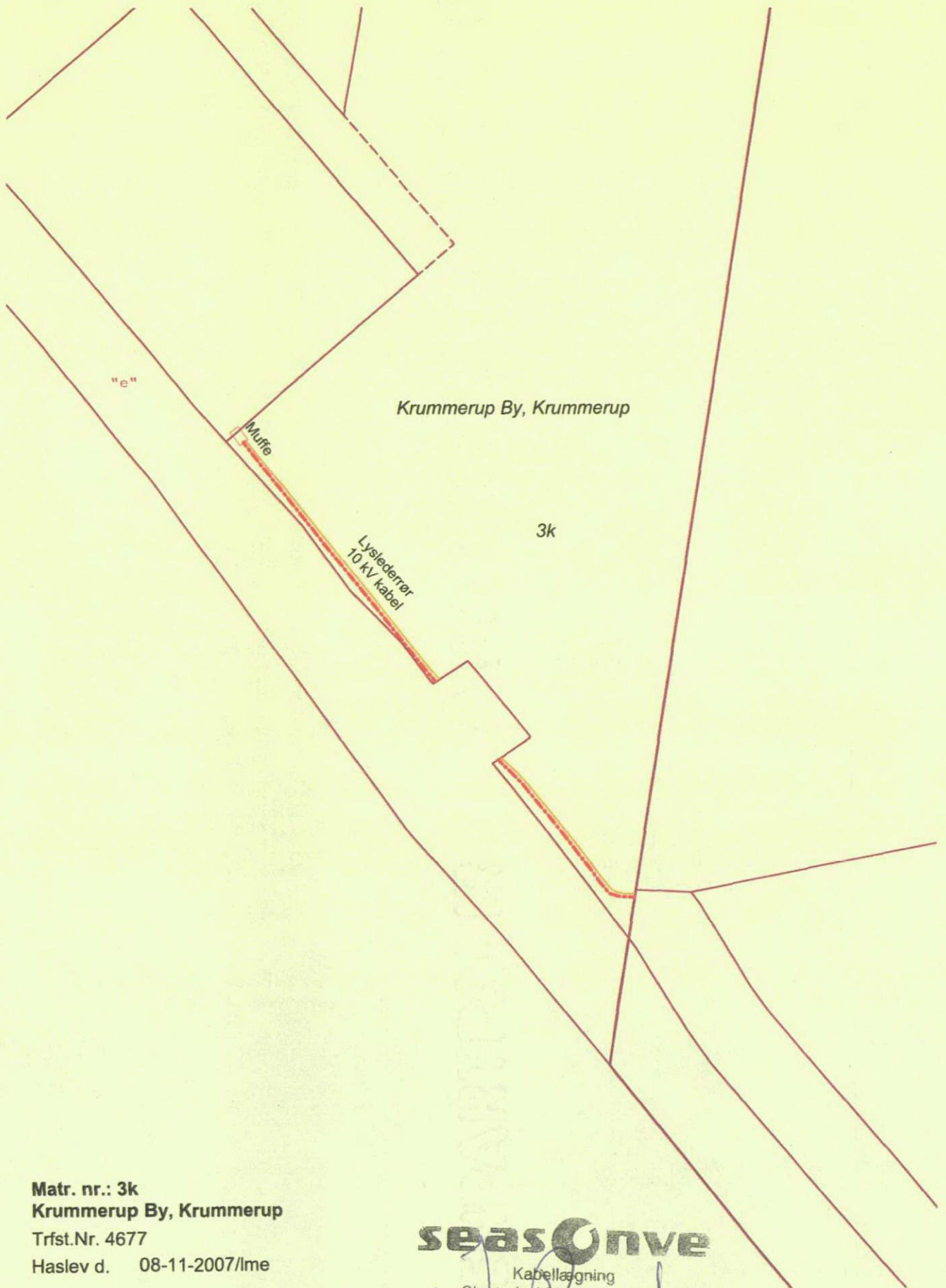

Matr. nr.: 3k  
Krummerup By, Krummerup  
Trfst.Nr. 4677  
Haslev d. 08-11-2007/lme

**seasonve**  
Kabellægning  
Slagterivej 25, 4690 Haslev  
Telefon 7029 2900, Fax nr. 7029 2513  
e-mail: klp@seas-nve.dk

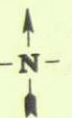

## Påtegning:

Foranstående deklaration godkendes i henhold til lov om planlægning § 42, idet bemærkes, at tilvejebringelse af lokalplan ikke er påkrævet.

Kommunestempel/underskrift:

Dato: 28. november 2007.

NÆSTVED KOMMUNE  
Teknik- og Miljøforvaltninger  
Brogade 2 - 4700 Næstved

*Marit Christiansen*  
Marit Christiansen  
Kontorchef

*Grethe Andersen*  
Grethe Andersen  
tekn. ass.



3a



Krummerup By, Krummerup

**SEAS ONVE**  
 Kabellægning  
 Slagterivej 25, 4690 Haslev  
 Telefon 7098 2900, Fax nr. 7920 2513  
 e-mail: klp@seas-nyv.dk

Matr. nr.: 3a  
 Krummerup By, Krummerup  
 Trfst.Nr. 1877  
 Haslev den 08-11-2007/lme

**Påtegning:**

Foranstående deklaration godkendes i henhold til lov om planlægning § 42, idet bemærkes, at tilvejebringelse af lokalplan ikke er påkrævet.

Kommunestempel/underskrift:

Dato: 28. november 2007.

NÆSTVED KOMMUNE  
Teknik- og Miljøforvaltningen  
Brogade 2 - 4700 Næstved

*Marit Christiansen*  
Marit Christiansen  
Kontorchef

*Gretthe Andersen*  
Gretthe Andersen  
tekn. ass.



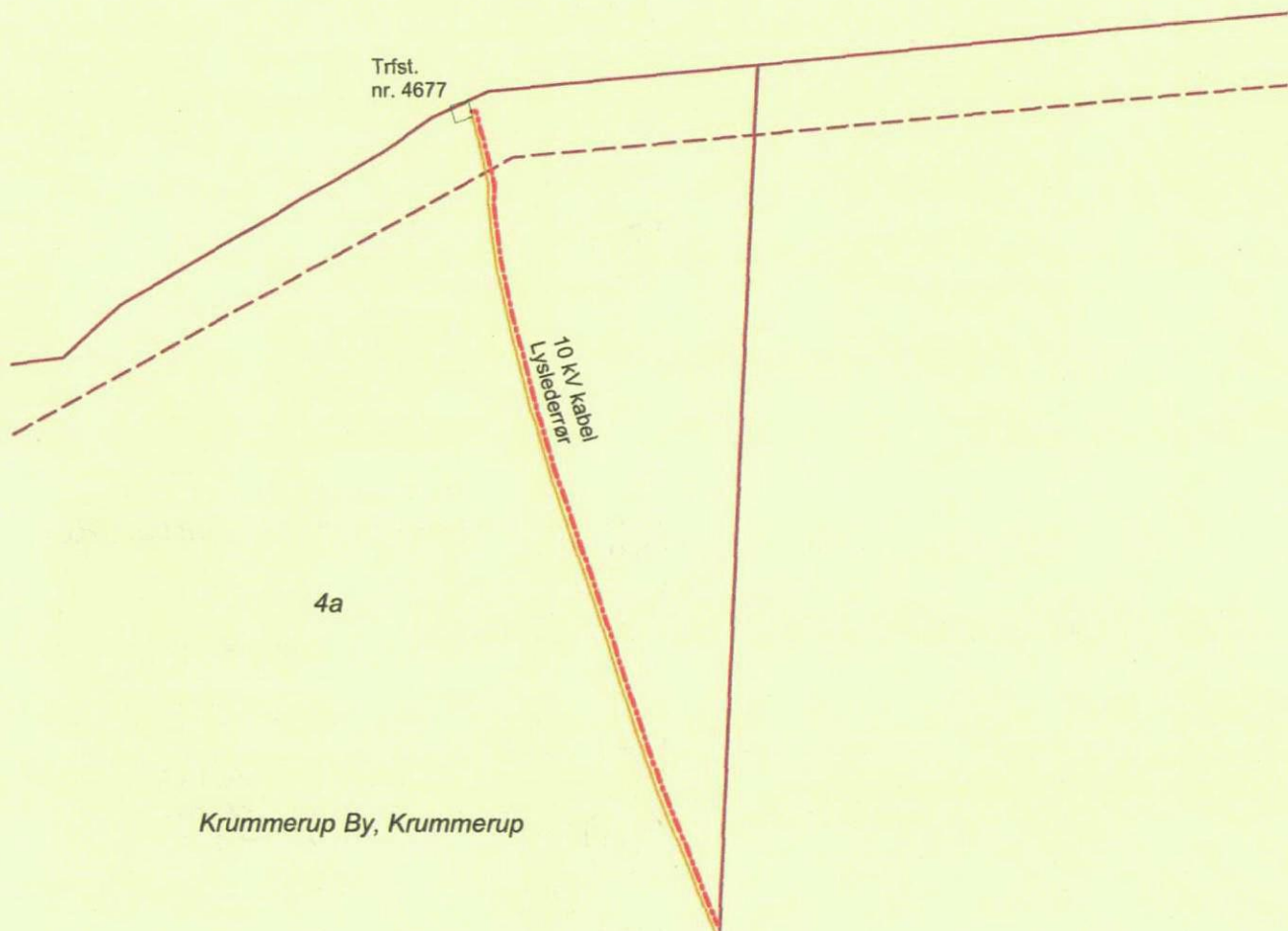

Matr. nr.: 4a  
Krummerup By, Krummerup  
Trfst.Nr. 4677  
Haslev d. 08-11-2007/lme

**seas nve**

Kabellægning  
Slagterivej 25, 4690 Haslev  
Telefon 7029 2900, Fax nr. 7029 2513  
e-mail: kfp@seas-nve.dk

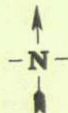

**Påtegning:**

Foranstående deklaration godkendes i henhold til lov om planlægning § 42, idet bemærkes, at tilvejebringelse af lokalplan ikke er påkrævet.

Kommunestempel/underskrift:

Dato: 28. november 2007.

NÆSTVED KOMMUNE  
Teknik- og Miljøforvaltningen  
Brogade 2 - 4700 Næstved

*Marit Christiansen*  
Marit Christiansen  
Kontorchef

*Grethe Andersen*  
Grethe Andersen  
tekn. ass.

Krummerup By, Krummerup

4f

Lyslederør  
10 KV kabel

Trfst.  
nr. 4171

Matr. nr.: 4f  
Krummerup By, Krummerup  
Trfst.Nr. 4/71  
Haslev d. 07-11-2007/lme

**seasonve**

Kabellægning  
Slagterivej 25, 4690 Haslev  
Telefon 7029 2900, Fax nr. 7029 2513  
e-mail: klp@seas-nve.dk

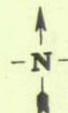

**Påtegning:**

Foranstående deklaration godkendes i henhold til lov om planlægning § 42, idet bemærkes, at tilvejebringelse af lokalplan ikke er påkrævet.

Kommunestempel/underskrift:

Dato: 28. november 2007.

NÆSTVED KOMMUNE  
Teknik- og Miljøforvaltningen  
Brogade 2 - 4700 Næstved

*Marit Christiansen*  
Marit Christiansen  
Kontorchef

*Grethe Andersen*  
Grethe Andersen  
tekn. ass.