

Noter  
 Der er alene redegjort for servitutter og lokalplan byggelinier, der er efter aftale ikke hentet LER-oplysninger eller undersøgt øvrige offentligretlige bindinger som fredningslinier, beskyttelseszoner mv.

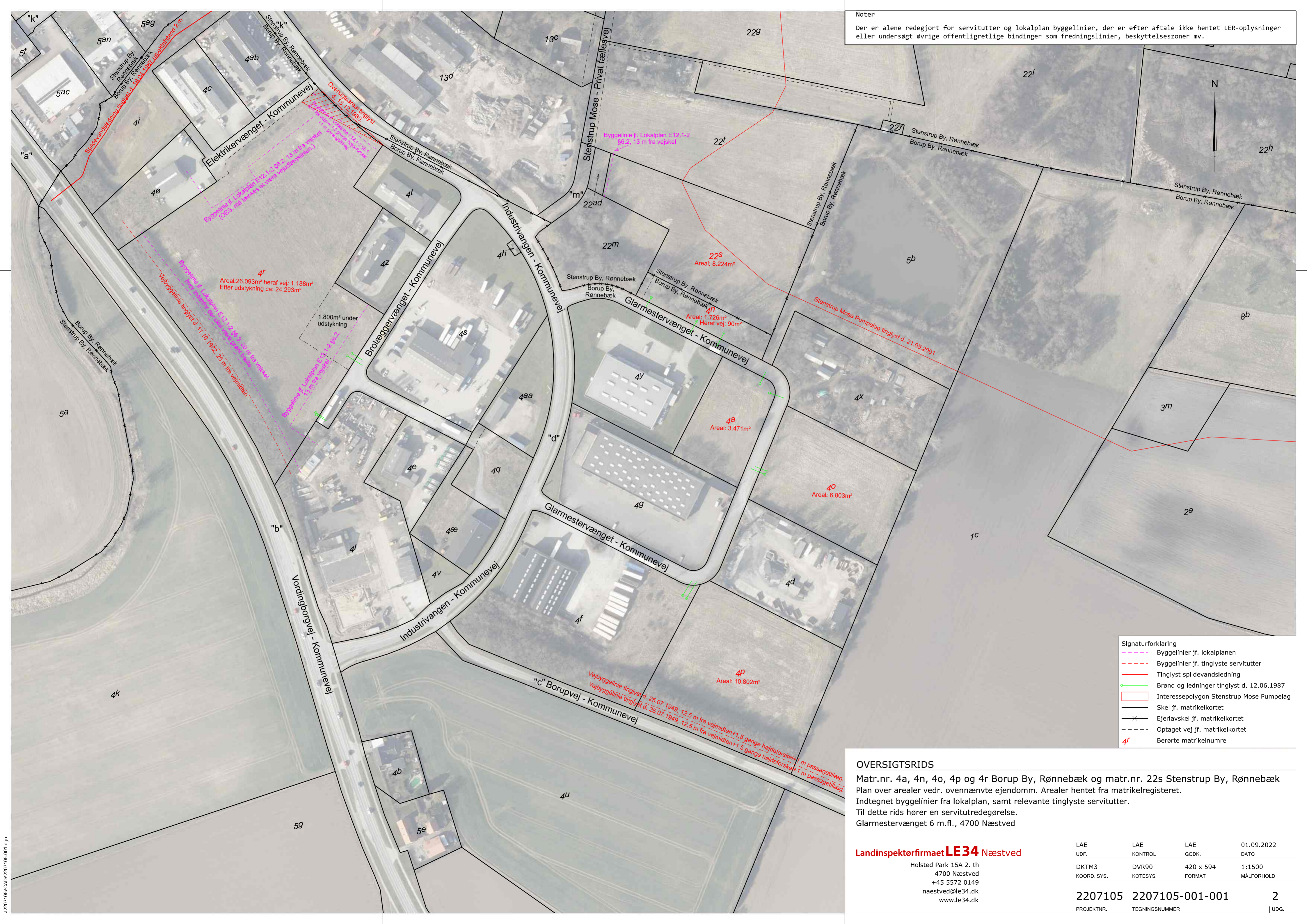

- Signaturforklaring
- Byggelinier jf. lokalplanen
  - Byggelinier jf. tinglyste servitutter
  - Tinglyst spildevandsledning
  - o Brønd og ledninger tinglyst d. 12.06.1987
  - Interessepolygon Stenstrup Mose Pumpelag
  - Skel jf. matrikelkortet
  - x Ejerlavskel jf. matrikelkortet
  - Optaget vej jf. matrikelkortet
  - 4r Berørte matrikelnumre

**OVERSIGTSRIDS**  
 Matr.nr. 4a, 4n, 4o, 4p og 4r Borup By, Rønnebæk og matr.nr. 22s Stenstrup By, Rønnebæk  
 Plan over arealer vedr. ovennævnte ejendomme. Arealer hentet fra matrikelregisteret.  
 Indtegnet byggelinier fra lokalplan, samt relevante tinglyste servitutter.  
 Til dette rids hører en servitutredegørelse.  
 Garmestervænget 6 m.fl., 4700 Næstved

<b>Landinspektørfirmaet LE34 Næstved</b>			
Holsted Park 15A 2. th 4700 Næstved +45 5572 0149 naestved@le34.dk www.le34.dk			
LAE	LAE	LAE	01.09.2022
UDF.	KONTROL	GODK.	DATO
DKTM3	DVR90	420 x 594	1:1500
KOORD. SYS.	KOTESYS.	FORMAT	MÅLFORHOLD
<b>2207105</b>	<b>2207105-001-001</b>	<b>2</b>	
PROJEKTNR.	TEGNINGSNUMMER	UDG.	

J:2207105\CAD\2207105-001.dgn