Action Card

Hvis du er ansat i dagtilbud og skoler og har mistanke om overgreb

(Kan også bruges i tilfælde af mistanke om overgreb begået af ansatte i andre virksomheder under Næstved Kommune)

OBS: Hvis du står med en meget akut overgrebssituation, der ikke kan afvente kommunens håndtering (inden for max 24 timer), kan kommunens sociale bagvagt kontaktes via politiet på 114.

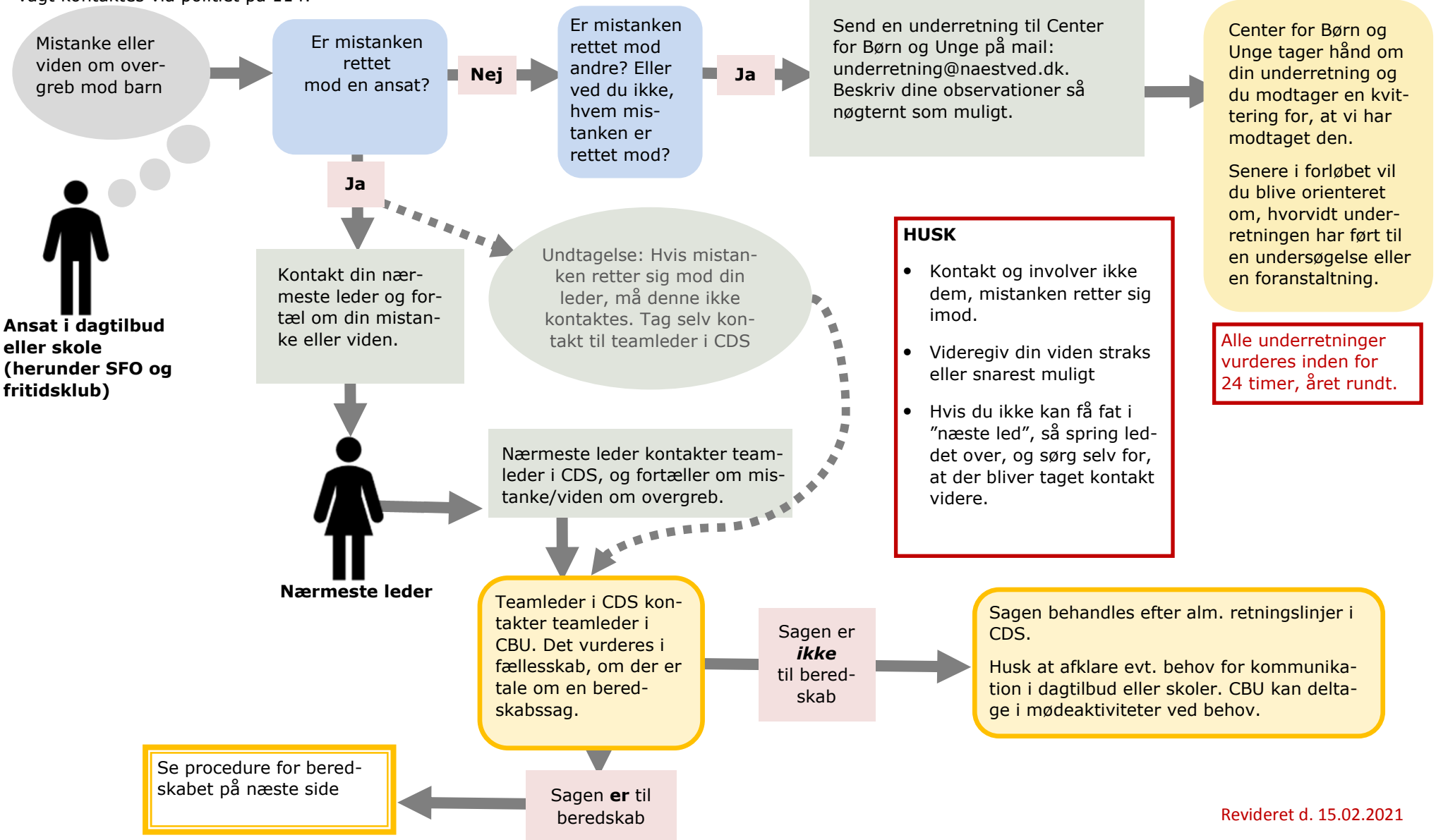

Revideret d. 15.02.2021

Forkortelser: CBU: Center for Børn og Unge - CDS: Center for Skole og Dagtilbud