

Signaturforklaring

Mål eller koordinater, der er overført fra en sag, der tidligere er indsendt til Geodatastyrelsen, er mærket med Gl.

Mål eller koordinater, der kun er til brug ved indlægningen på matrikelkortet, er angivet med klamme.

Øvrige signaturer. Se DS 104 og 198

- : Nyt skel
- : Skel
- - - - - : Blindt skel
- # — # — : Skel, der bortfalder

Noter

Ifølge lovbekendtgørelse nr. 769 af 7. juni 2018 er den, som flytter, borttager eller ødelægger et kendeligt skelmærke eller et varigt mærke for opmåling, pligtig at betale udgifterne ved dets genanbringelse.

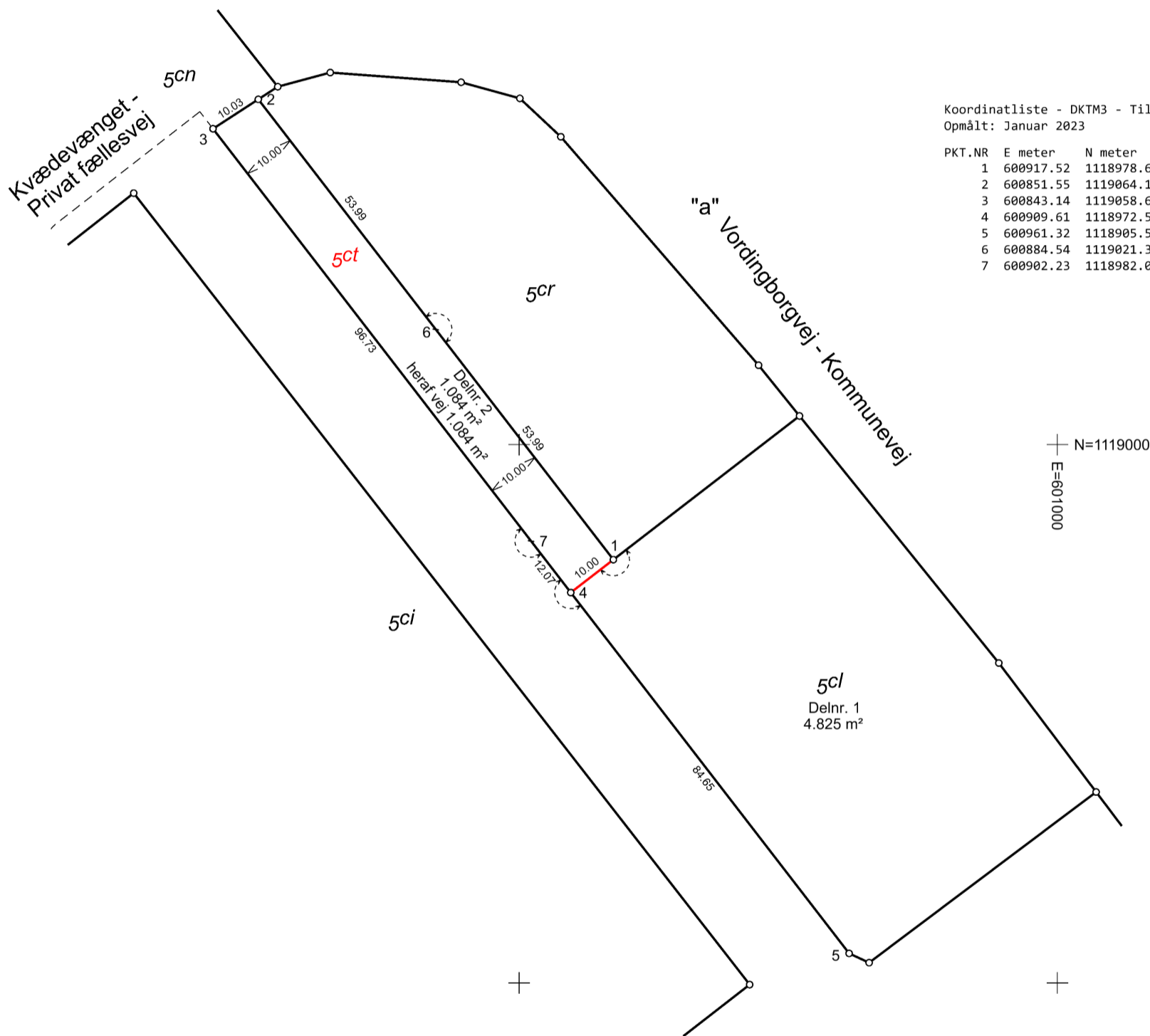
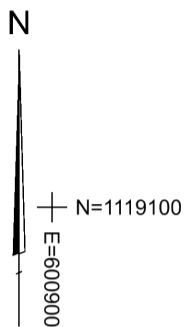

Koordinatliste - DKTM3 - Tilknyttet referencenettet via GPSNet.dk
Opmålt: Januar 2023

PKT.NR	E meter	N meter	Type
1	600917.52	1118978.63	Gl.Jernrør med skeltegn
2	600851.55	1119064.12	Gl.Jernrør med skeltegn
3	600843.14	1119058.65	Gl.Jernrør med skeltegn
4	600909.61	1118972.52	Jernrør med skeltegn
5	600961.32	1118905.50	Gl.Jernrør med skeltegn
6	600884.54	1119021.37	Gl.Jernrør med skeltegn
7	600902.23	1118982.07	Gl.Jernrør med skeltegn

MÅLEBLAD

Lars Egelund
Landinspektør

Matr.nr. : 5cl
 Ejerlav : Stenstrup By, Rønnebæk
 Ejerlavskode : 280855
 Kommune : Næstved
 Opmålingsdistrikt : 28-08



Landinspektørfirmaet LE34
 Holsted Park 15A 2. th
 4700 Næstved
 +45 5572 0149
 naestved@le34.dk
 www.le34.dk

Januar 2023	31.01.2023	420 x 297	1:1000
OPMÅLT	UDARBEJDET	FORMAT	MÅLFORHOLD

2301111 2301111-001-001 1
 PROJEKTNR. TEGNINGNUMMER | UDG.

J2301111\CAD\2301111-001.dgn